

AMS TREX 的升级

AMS TREX 的升级是需要与 Upgrade Studio 软件配合使用的。

1. 打开 PC 上安装的 Upgrade Studio 软件

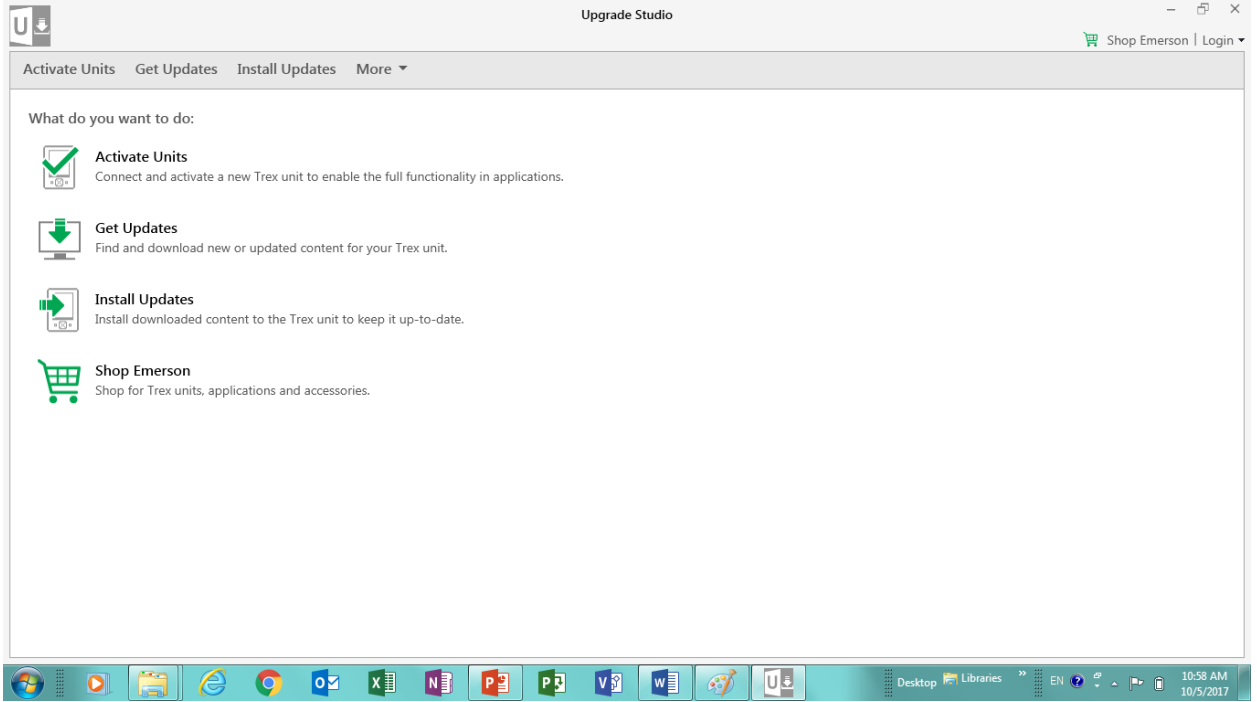

2. 使用账号登录 Upgrade Studio（点击右上角的 Login 进行登录，AMS TREX 的升级是必须使用账号登录后才能升级的）

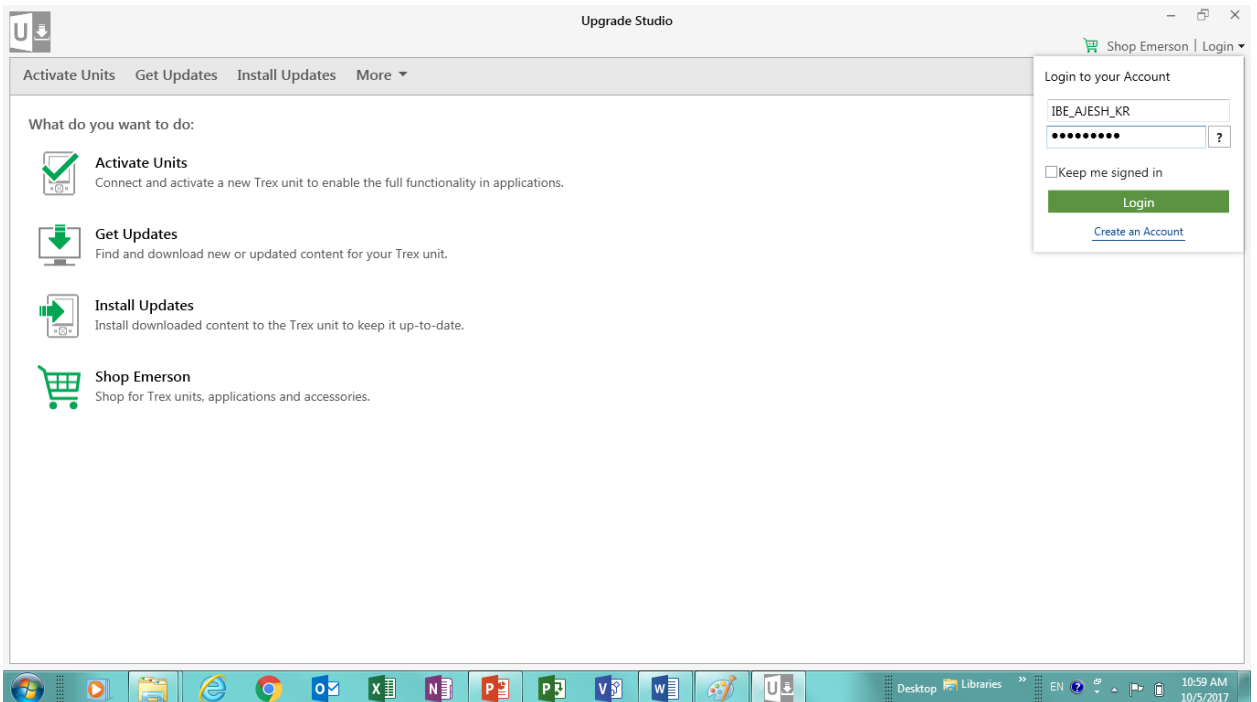

3. 点击 Get Updates

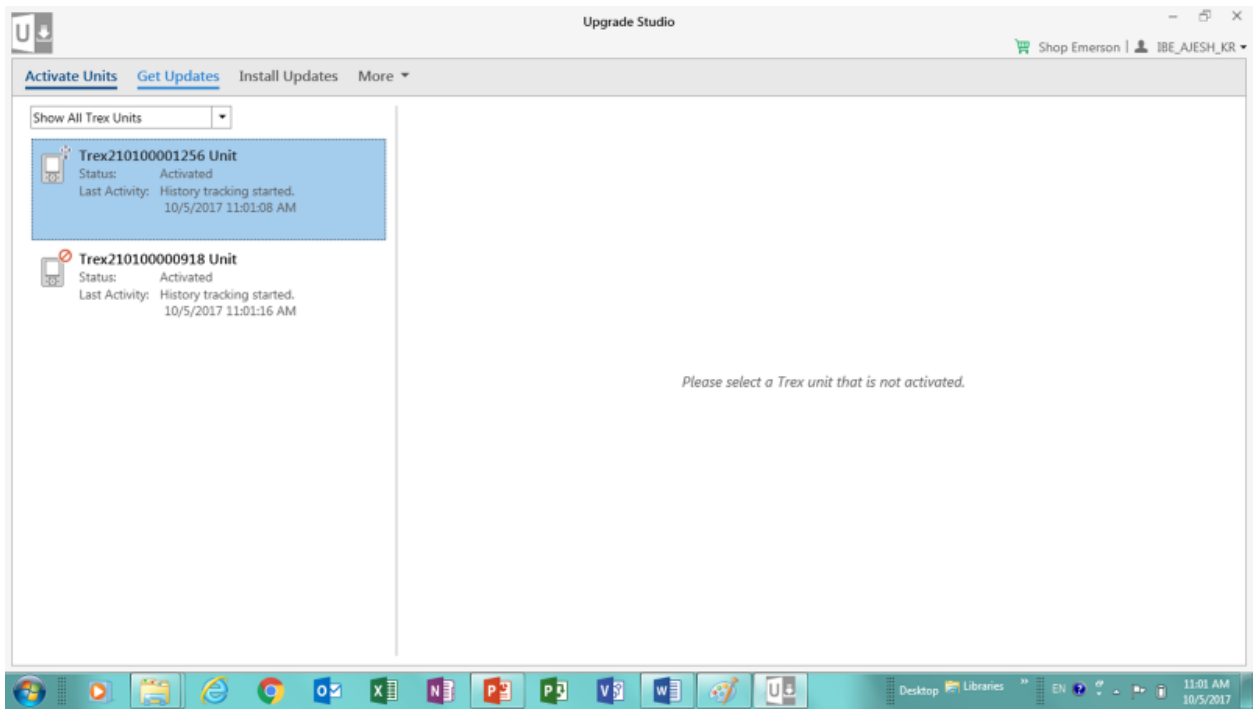

4. 这个时间可能会两三分钟，请耐心等待

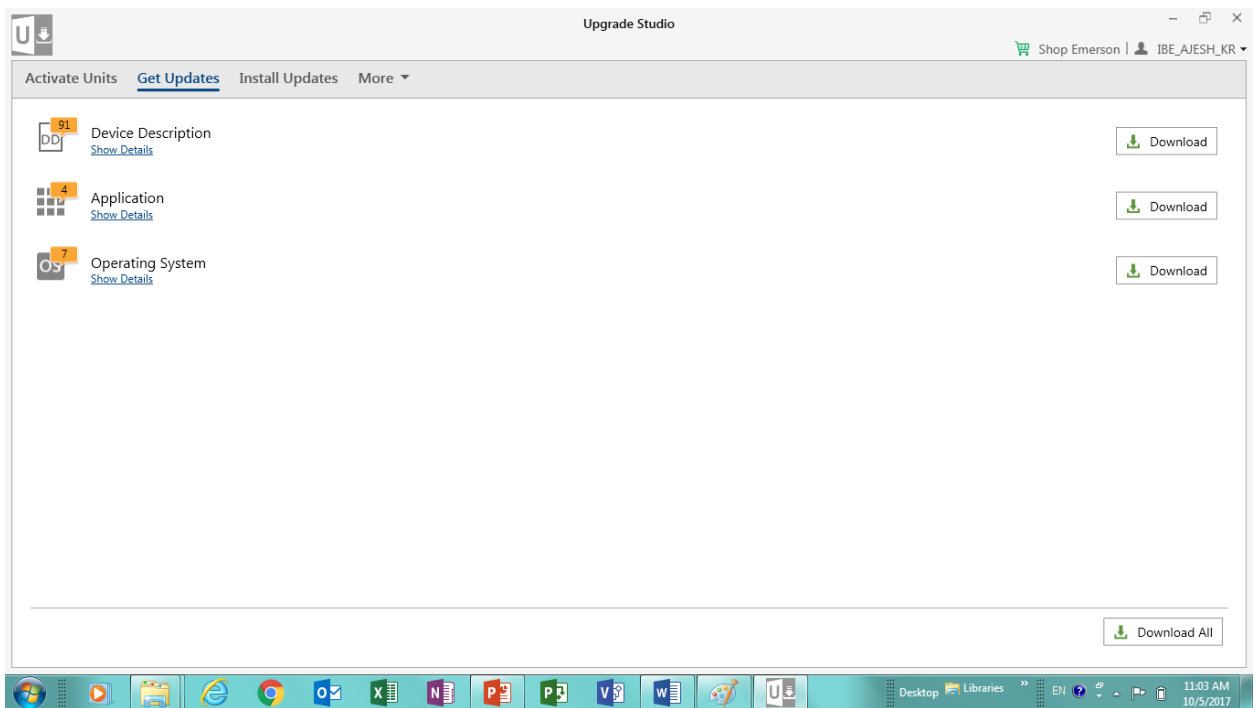

5. 您可以分别点击右侧的 Download，也可以直接点击右下角的 Download All

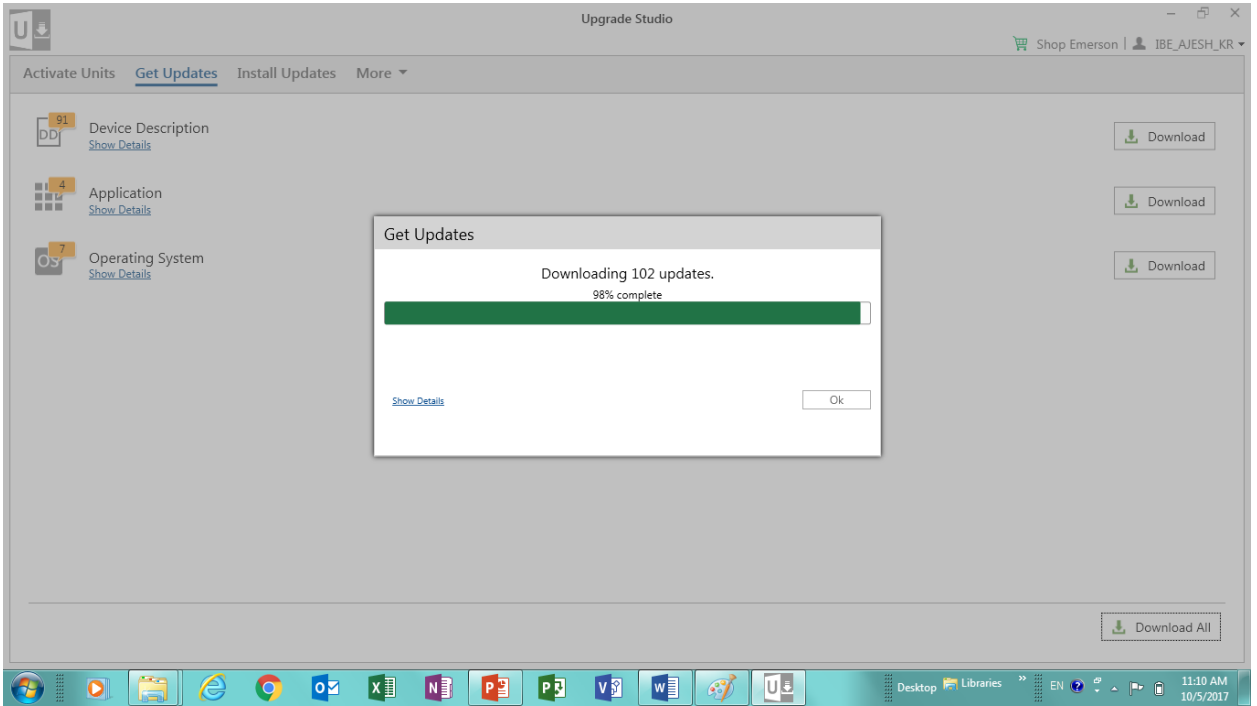
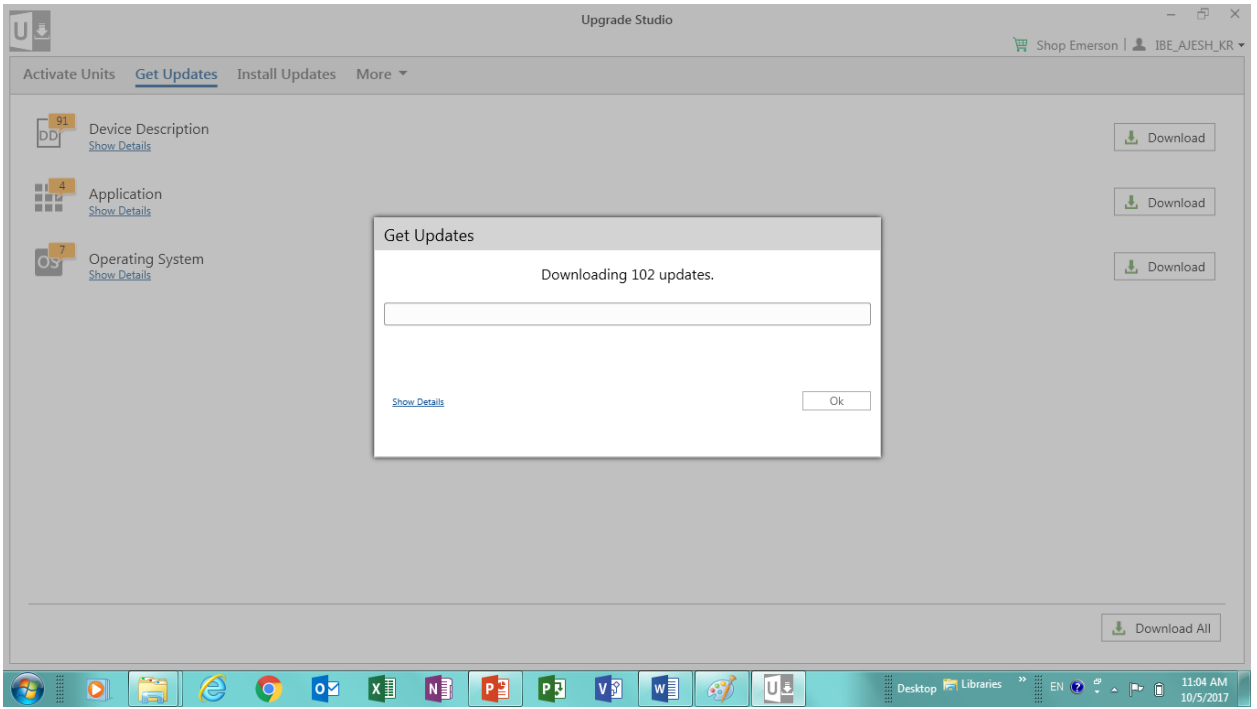

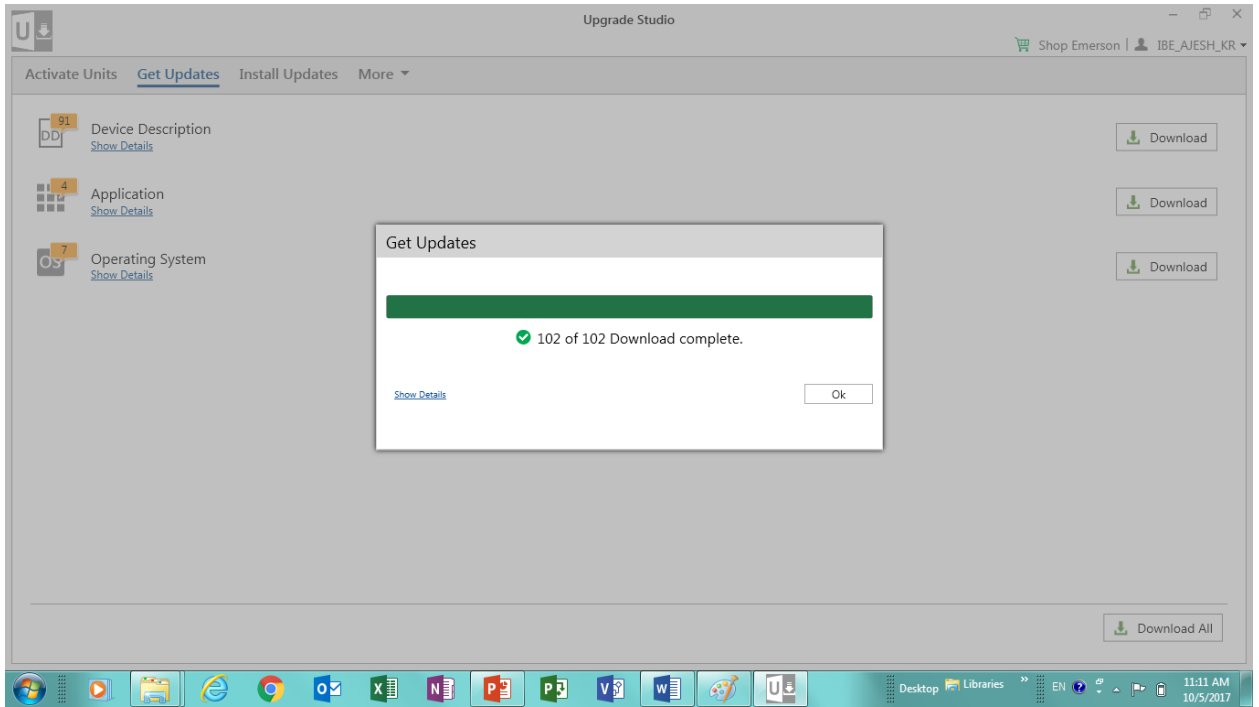

6. 完成下载后点击 Install Updates

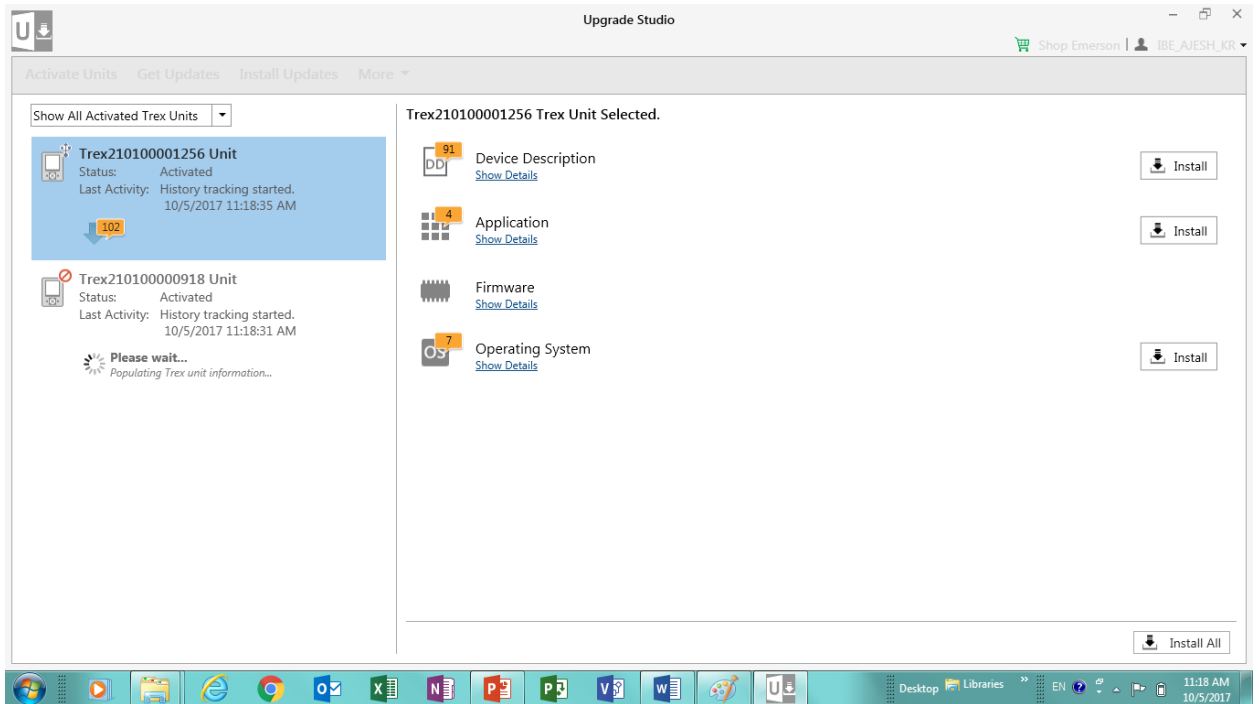

7. 您可以分别点击右侧的 Install，也可以直接点击右下角的 Install All，耐心等待安装完成即可。

